



**Amicale des hauts fourneaux  
A et B de Profil-ARBED Esch /Belval  
BP 312, L-4004 ESCH/ALZETTE**



**Régionale – Sud  
b.p. 162  
L – 4002 Esch/Alzette**

# **Pressekonferenz**

**vum « Mouvement Ecologique, Régionale – Sud »**

**an der**

**« Amicale des hauts fourneaux A & B de ProfilARBED Esch/Belval »**

**Donneschden, den 1. Oktober 2015**

Dynamozentral mat 10 Dréistroummaschinnen vun 5300 Volt /  
2240 kVA (vun der Gasmotorsäit aus opgeholl)

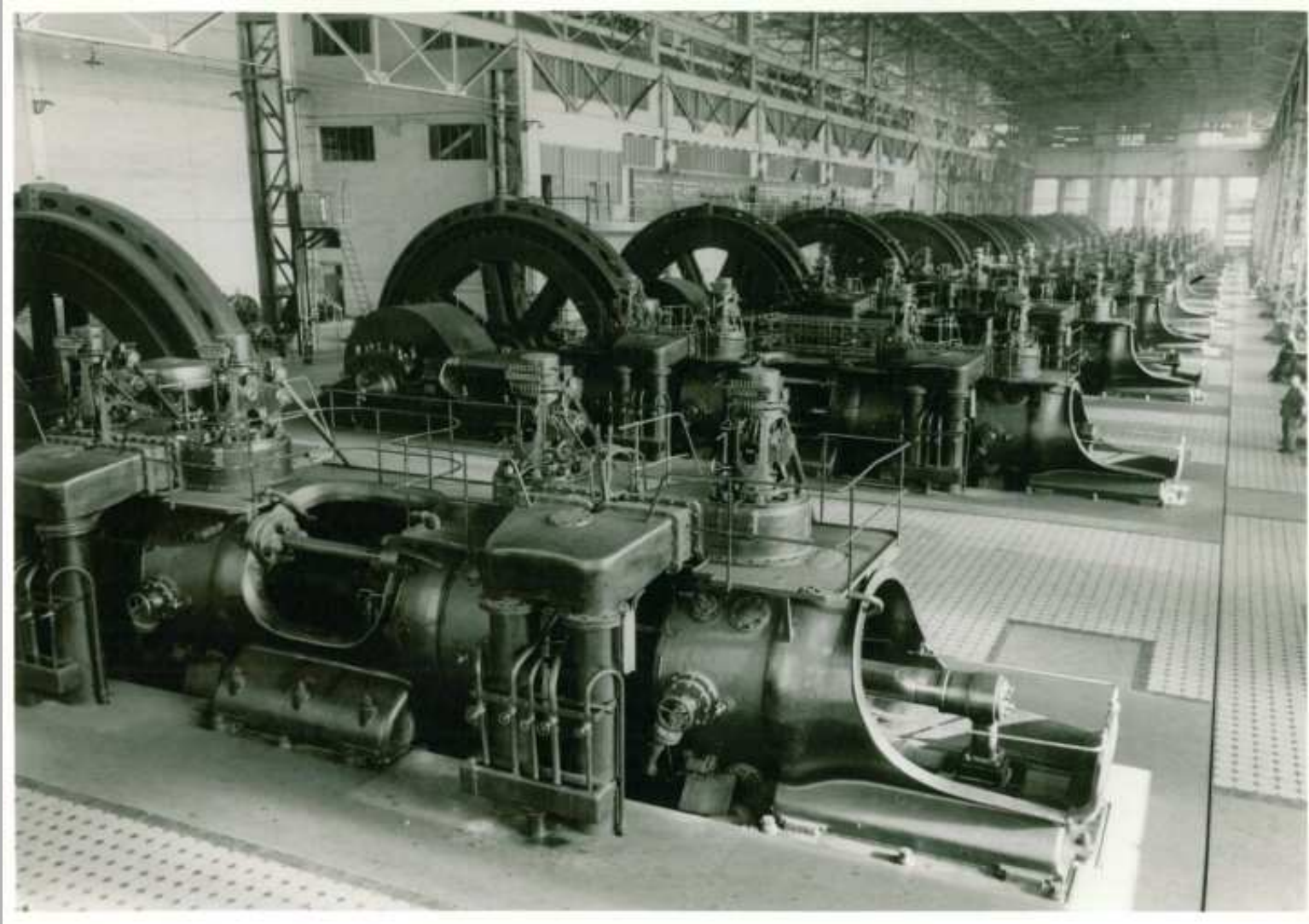

Gebléisszentral mat 9 Gichtgaskolbegebléiss an 1  
Dampurbogebléiss  
(Vue vun der Maschineschwongradsäit opgehall)



# Turbogebälts fir d'Wandproduktioun vum Héichuewen „B“ (Foto 2013 opgeholl)



Gas- an Héichuewewandleitungen téschent der Gebléisszentral  
an dem Uewen „A“, ewéi se och nach elo do stinn.



# Schema vun de Gas- a Wandleitungen um fréieren Belvaller Héichuewesite: Situatioun Mee 2015

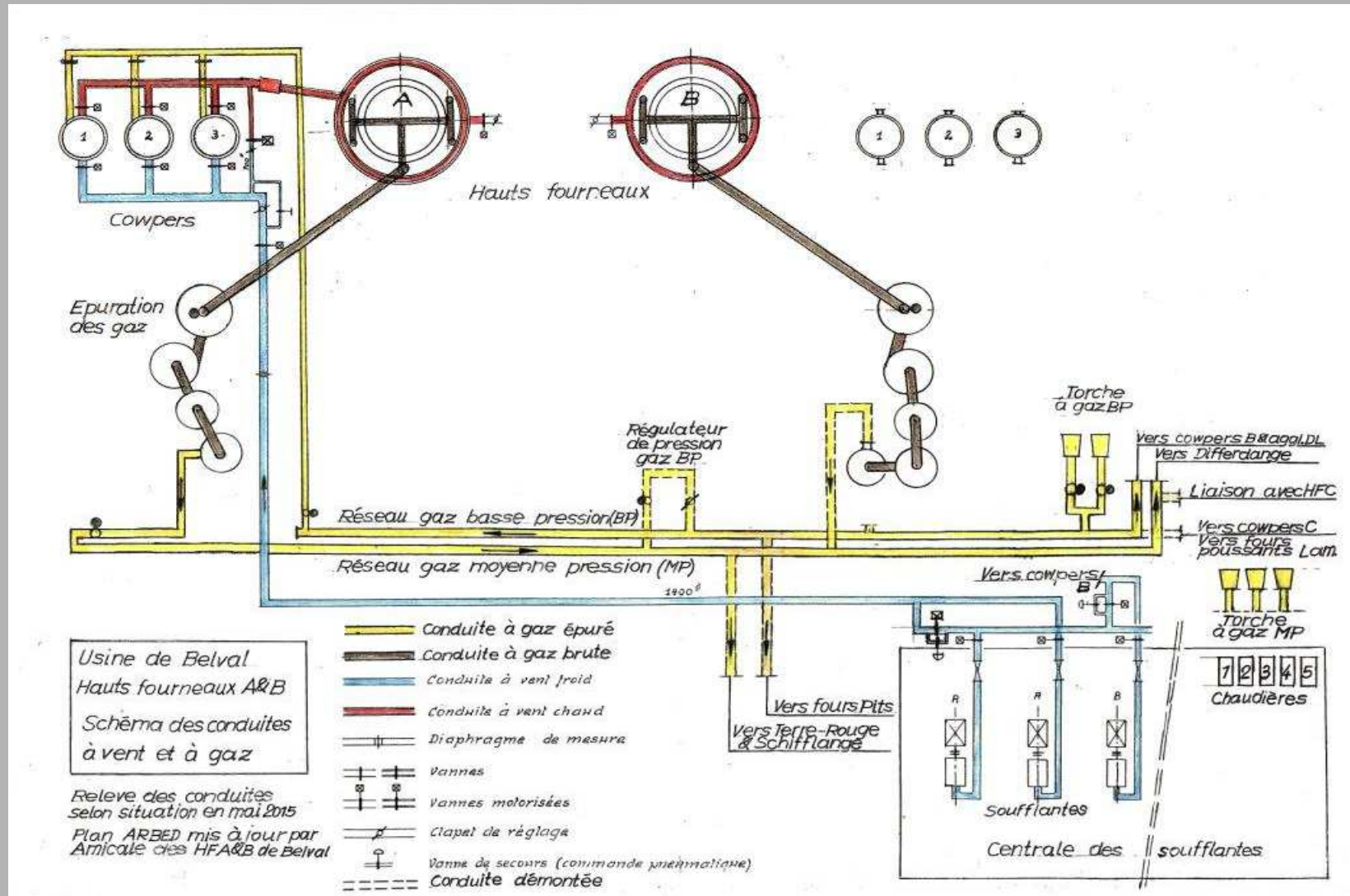

# Dynamohal vom Stolwierk aus gesinn.

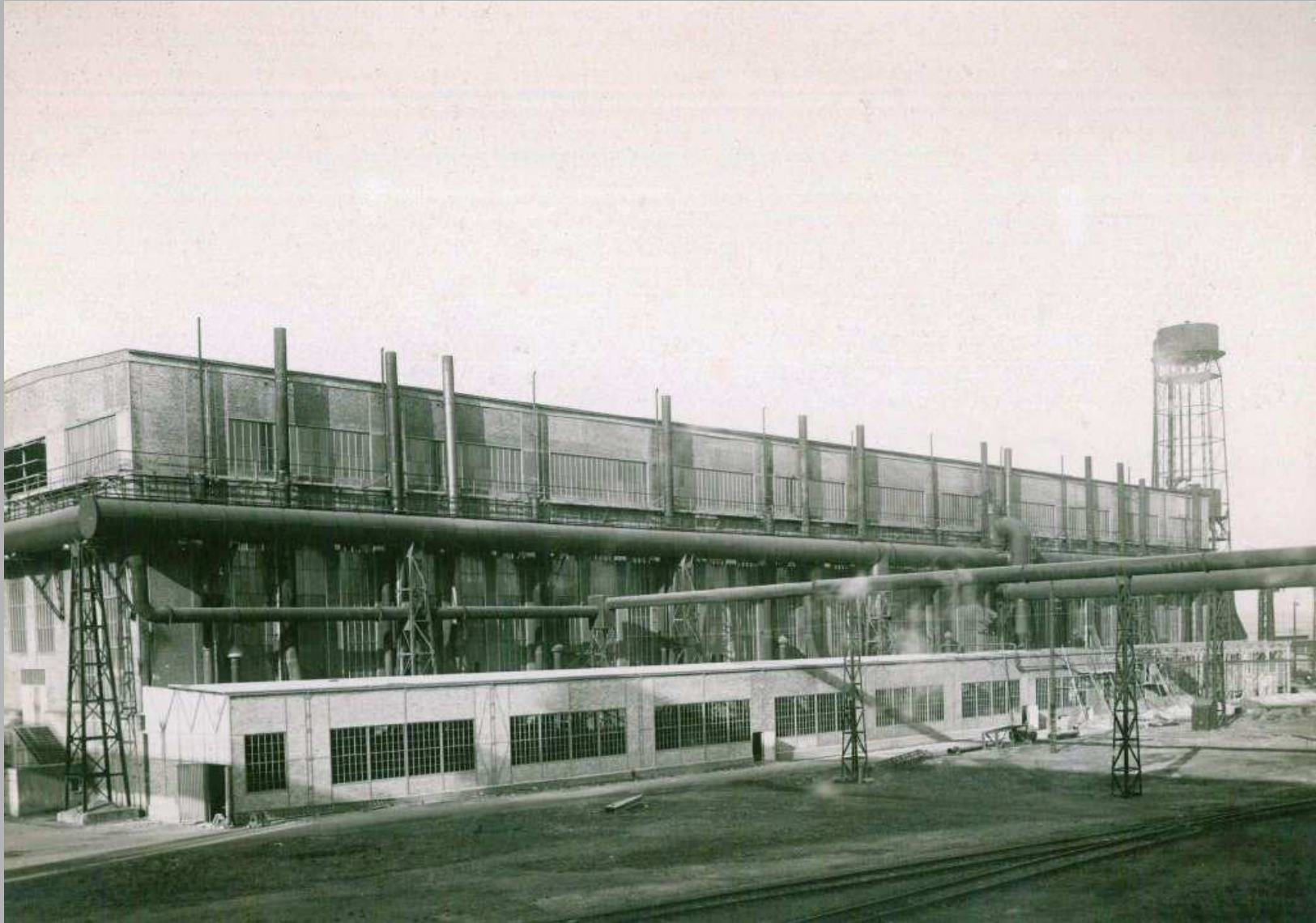

(Archives ArcelorMittal Esch/Belval)

# Perspektivplang vun der Kompromëssléisung 15.1. 2007.

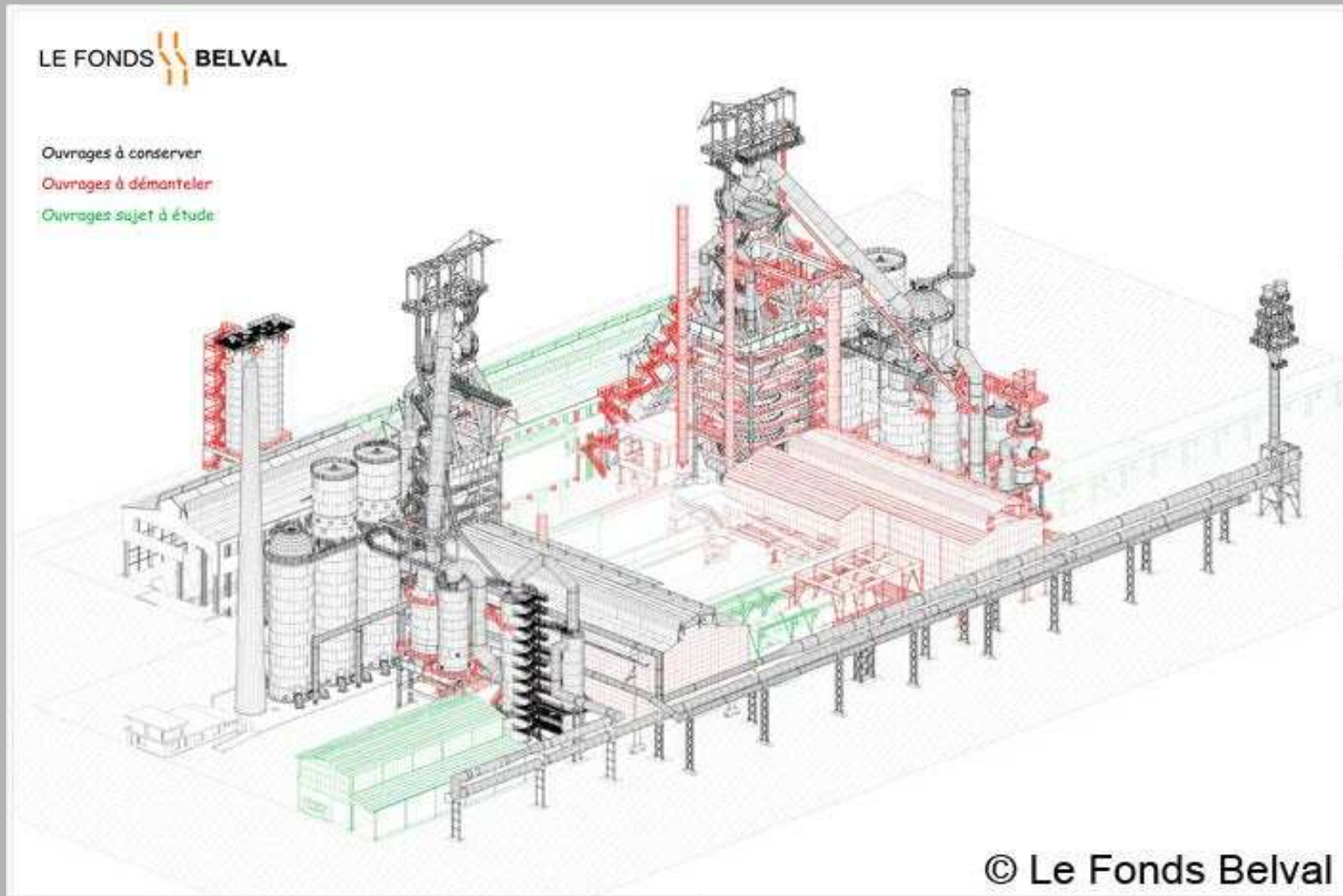



Notzungsméiglechkeeten fir d'Gebléis- an d'Dynamohal  
ginn ët der vill!



**Unterwellenborn (D)**

Notzungsméiglechkeeten fir d'Gebléis- an d'Dynamohal  
ginn ët der vill!

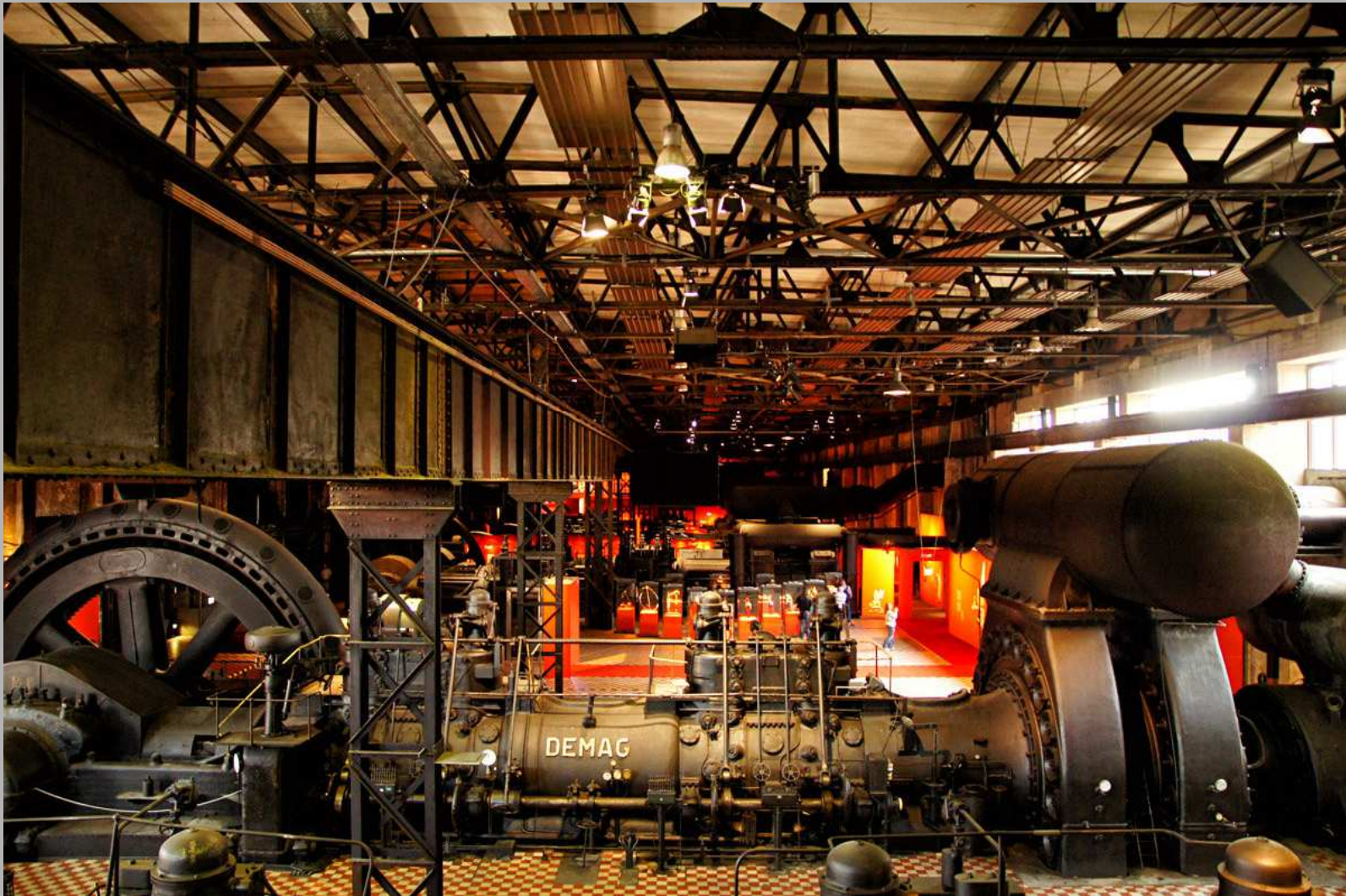

**Völklingen (D)**

Notzungsméiglechkeeten fir d'Gebléis- an d'Dynamohal  
ginn ët der vill!



Duisburg-Nord (D)

Notzungsméiglechkeeten fir d'Gebléis- an d'Dynamohal  
ginn ët der vill!



Duisburg-Nord (D)

Notzungsméiglechkeeten fir d'Gebléis- an d'Dynamohal  
ginn ët der vill!



**Duisburg-Nord (D)**

Notzungsméiglechkeeten fir d'Gebléis- an d'Dynamohal  
ginn ët der vill!



**Duisburg-Nord (D)**

Notzungsméiglechkeeten fir d'Gebléis- an d'Dynamohal  
ginn ët der vill!



**Jahrhunderthalle, Bochum (D)**

Notzungsméiglechkeeten fir d'Gebléis- an d'Dynamohal  
ginn ët der vill!



**Jahrhunderthalle, Bochum (D)**



Notzungsméiglechkeeten fir d'Gebléis- an d'Dynamohal  
ginn ët der vill!



**National Sculpture Factory, Cork (IE)**

Notzungsméiglechkeeten fir d'Gebléis- an d'Dynamohal  
ginn ët der vill!



**National Sculpture Factory, Cork (IE)**

Notzungsméiglechkeeten fir d'Gebléis- an d'Dynamohal  
ginn ët der vill!



**Tate turbine hall, London (UK)**

Notzungsméiglechkeeten fir d'Gebléis- an d'Dynamohal  
ginn ët der vill!

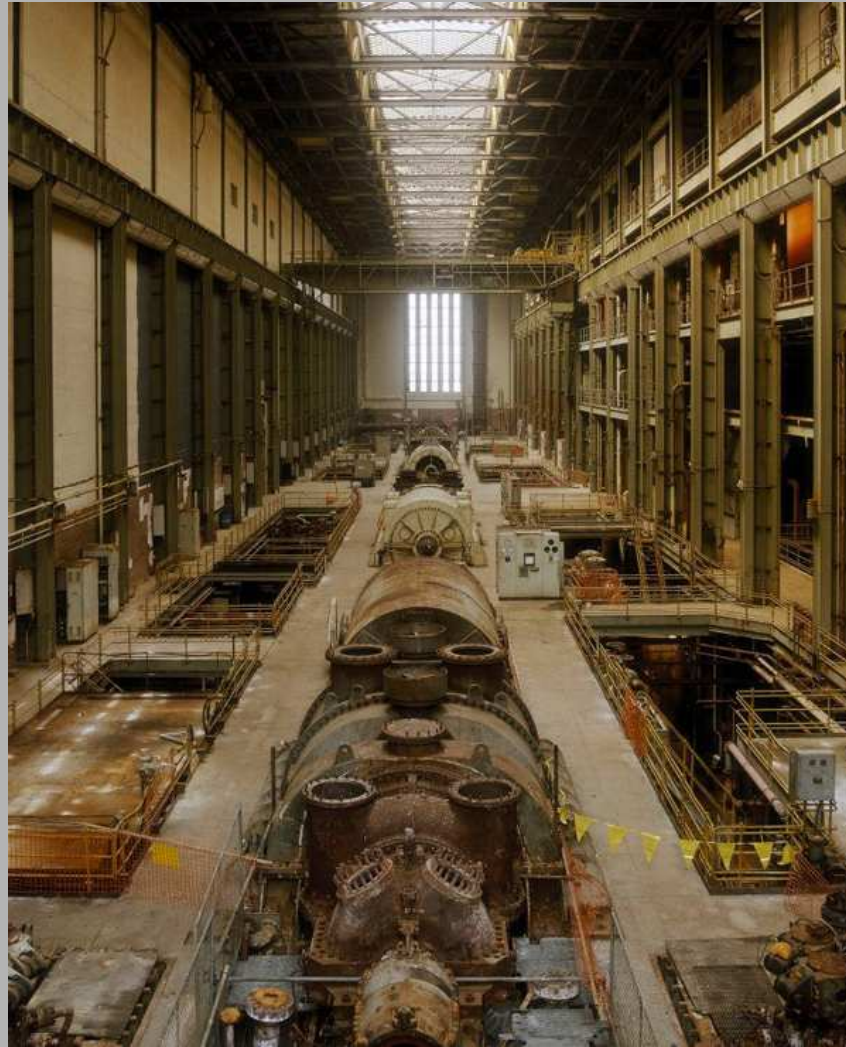

**Tate turbine hall, London (UK)**

Notzungsméiglechkeeten fir d'Gebléis- an d'Dynamohal  
ginn ët der vill!



**Tate turbine hall, London (UK)**

Notzungsméiglechkeeten fir d'Gebléis- an d'Dynamohal  
ginn ët der vill!



**The Rockerill Art Industry, Charleroi (B)**

Notzungsméiglechkeeten fir d'Gebléis- an d'Dynamohal  
ginn ët der vill!



**The Ruckerill Art Industry, Charleroi (B)**

Notzungsméiglechkeeten fir d'Gebléis- an d'Dynamohal  
ginn ët der vill!



**The Rockerill Art Industry, Charleroi (B)**



Notzungsméiglechkeeten fir d'Gebléis- an d'Dynamohal  
ginn ët der vill!



**The Ruckerill Art Industry, Charleroi (B)**

„Inside-Out“, Oofschlossaarbecht (2011) vun der Architektinn  
Sophie Kaiffer iwwert d'Notzung vun de  
Gebléis- an Dynamogebaier op Belval



Ansicht Süd

„Inside-Out“, Oofschlossaarbecht (2011) vun der Architektinn  
Sophie Kaiffer iwwert d'Notzung vun de  
Gebléis- an Dynamogebaier op Belval



Ansicht Nord

„Inside-Out“, Oofschlossaarbecht (2011) vun der Architektinn  
Sophie Kaiffer iwwert d'Notzung vun de  
Gebléis- an Dynamogebaier op Belval



„Inside-Out“, Oofschlossaarbecht (2011) vun der Architektinn  
Sophie Kaiffer iwwert d'Notzung vun de  
Gebléis- an Dynamogebaier op Belval

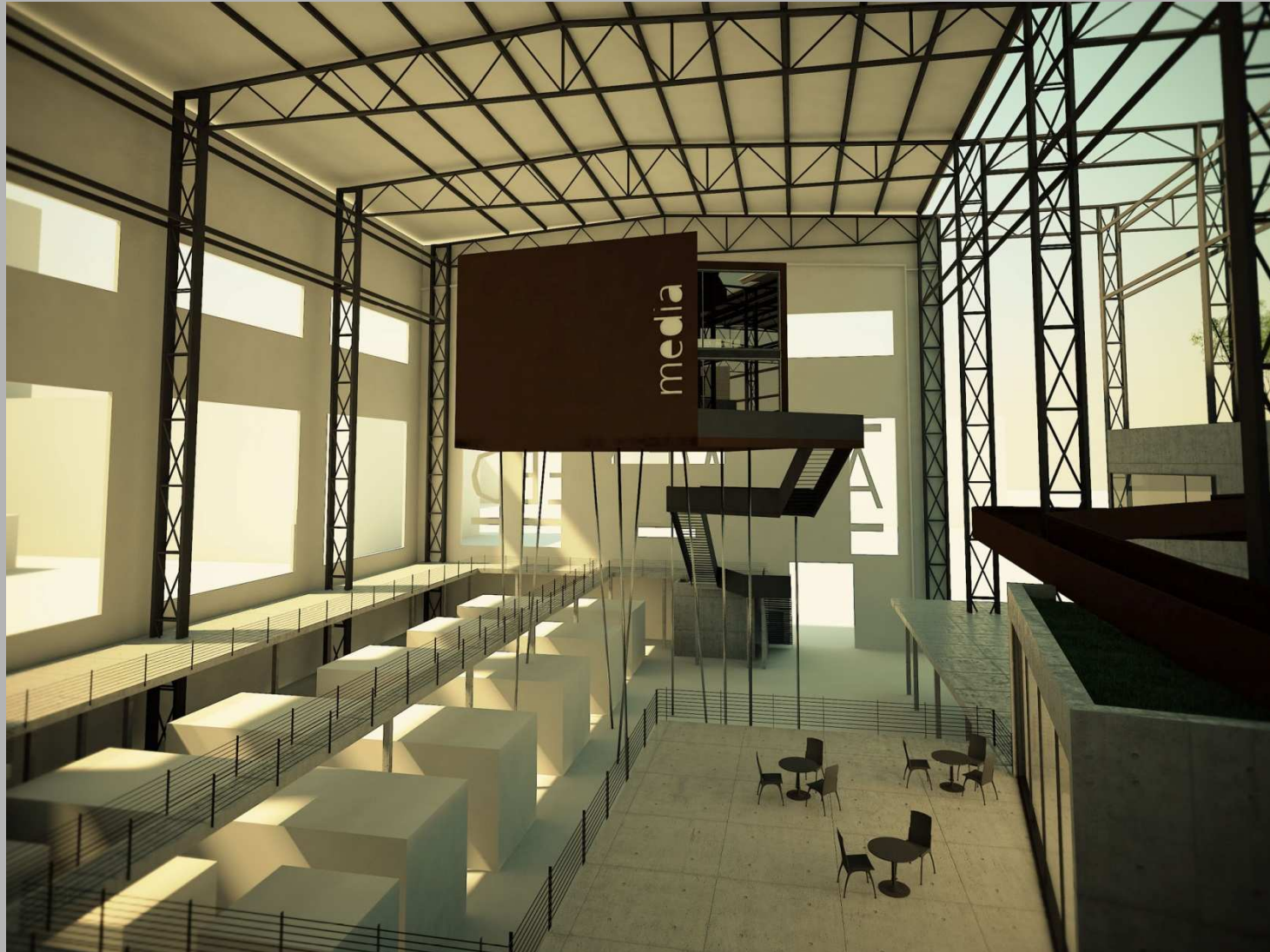



**Amicale des hauts fourneaux  
A et B de Profil-ARBED Esch /Belval  
BP 312, L-4004 ESCH/ALZETTE**



**Régionale – Sud  
b.p. 162  
L – 4002 Esch/Alzette**

# MERCI

## fir Äer Opmierksaamkeet